Verkehrssituation Brücke und Busverkehr In der Röte ab dem 15.11.2021 (BA 3 und 4)

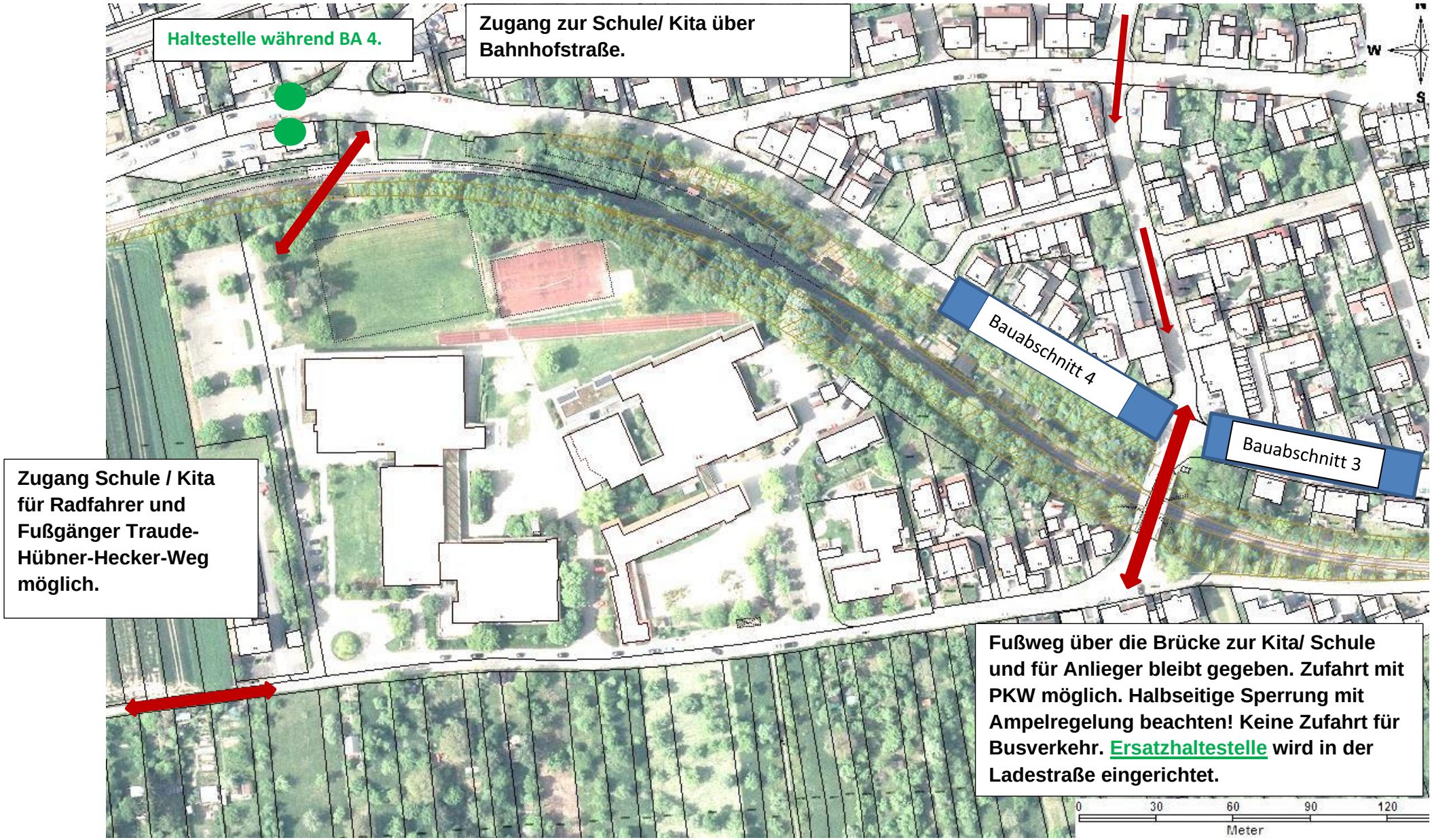

Änderungen vorbehalten!

Stand: 12.11.2021